

غرفة العمليات الوطنية لإدارة الكوارث

وقت صدور التقرير: 20:15

تقرير رقم: 311

التاريخ: السبت 23 كانون الثاني 2021

163,653 حالة شفاء		2,280 حالة وفاة		276,587 مجموع الإصابات منذ 21 شباط 2020		4,176 حالة جديدة	
2,646 حالة شفاء جديدة		52 حالة وفاة جديدة		3,709 وافدين		272,878 مقيمين	
2,341 حالة استشفاء				110,654 حالة نشطة		2,363 حالة في القطاع الصحي	
295 حالة على التنفس الاصطناعي		3 حالات جديدة في العناية المركزة		895 حالة في العناية المركزة		1,446 حالة استشفاء متوسطة	
108,313 حالة في العزل المنزلي				6 حالات جديدة في القطاع الصحي		21.4 % نسبة الفحوصات الإيجابية لكل 100 فحص	
الواقع اللبناني في لبنان مقارنة بالعالم				2,412,203 فحص كورونا منذ 21 شباط 2020			
98,970,735		276,587		العدد الإجمالي			
2,121,897		2,280		عدد الوفيات			
2.14 %		0.82 %		نسبة الوفيات			
71,116,037		163,653		عدد حالات الشفاء			
1,016 فحوصات الوافدين عبر المطار والمعابر الحدودية		15,870 فحوصات للمقيمين خلال 24 ساعة المنصرمة					

المراجع: المعلومات الصادرة عن وزارة الصحة العامة

عدد الأسرة المتوافرة للمصابين بفيروس كورونا ونسبة الإشغال (خلال الـ 24 ساعة المنصرمة)

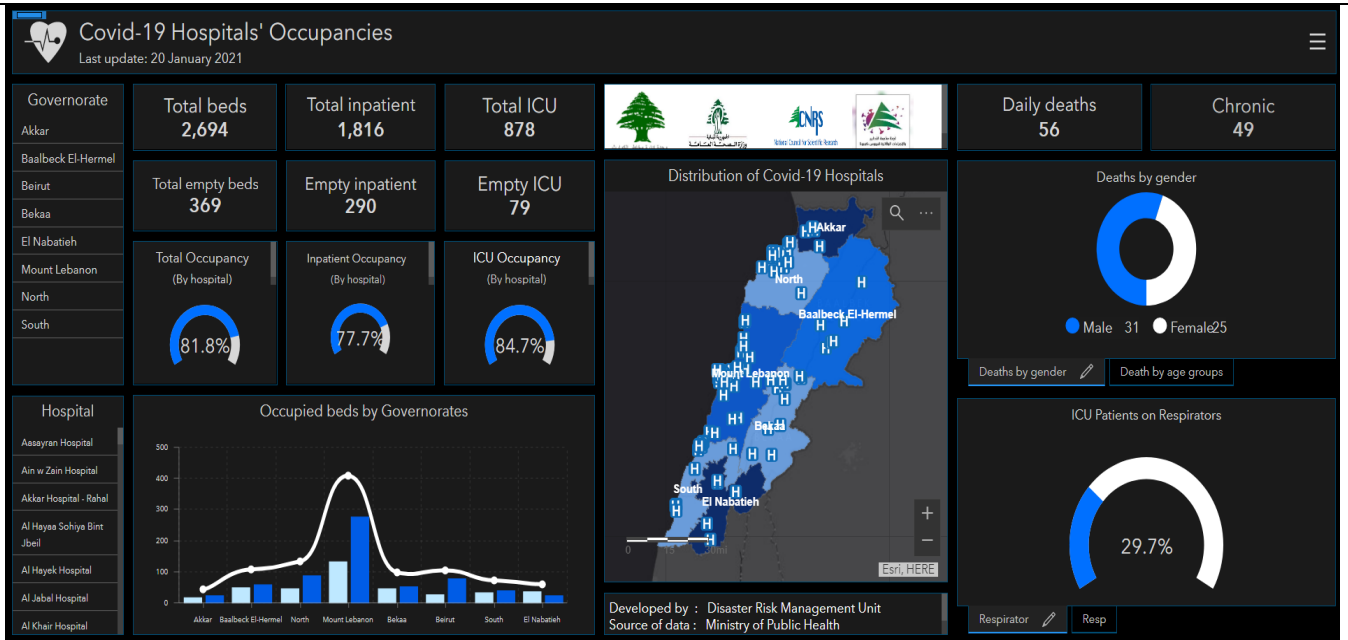

للاطلاع يومياً على كافة تفاصيل توزع الأسرة المتوافرة لمرضى كوفيد-19 في مختلف المحافظات حسب المستشفيات:

عبر الكمبيوتر: <https://bit.ly/DRM-HospitalsOccupancy-PC>

عبر الهاتف: <https://bit.ly/DRM-HospitalsOccupancy-Mobile>

يمكن الاطلاع على التقرير وكافة التعاميم الرسمية الصادرة على الرابط: <http://drm.pcm.gov.lb>

أو عبر وسائل التواصل الاجتماعي @DRM_Lebanon

توزع الحالات اليومية حسب البلديات

251	كسروان	234	عاليه	158	الشوف	698	المتن	646	بعيدا	398	بيروت
12	صربا	43	شوفيات العمروسية	1	الدامور	33	برج حنود	21	الشاياح	3	عين المرسية
10	كسليك	56	حي السلم	3	السعديات	10	النعمه	29	الجانح	2	الجامعة الاميركية
28	ذوق مكاييل	2	غدير	4	الناعمه	21	سن القبل	10	الاوزاعي	12	راس بيروت
1	نهر الكلب	9	القبة	1	حارة الناعمه	6	حرش ثابت	18	بيبر حسن	4	المنارة
4	حارة المير	23	خلدة	1	جل البحر	2	جسر الباشا	34	الغبيري	4	قريظم
7	غدير	12	الامراء	23	شحيم	15	جديدة المتن	26	عين الرمانة	9	الروشه
1	بكركي	22	عرمون	1	مزبود	2	راس الجنيده	16	فرن الشياك	29	الحمرا
16	ذوق مصيح	20	بشامون	4	دلهورن	13	البوشرية	80	حارة حريك	10	عين التينة
16	أونيس	2	عين عوب	7	داريا	11	الدورة	23	اليلكي	14	المصيطبة
21	حارة صخر	3	لبليل	1	كترمايا	12	الروضة	102	برج اليراجنة	2	وطي المصيطبة
12	ساحل علما	1	بداون	2	عناوت	3	سد البوشرية	46	المرجبة	12	مار الياس
4	كفر ياسين	1	بسوس	7	سليين	11	السنينة	1	رمل العالي	1	الاونيسكو
2	طبرجا	3	عاليه	5	برجين	2	دير مار روكز	13	تحويلة الغدير	4	ثلة الخياط
7	أما والدغه	6	الكحالة	32	برجا	36	الدكوانة	5	بعيدا	1	دار الفتوى
8	الصفرا	3	القماطية	1	مرج بيرجا	1	المكلس	1	برازيليا	3	الصناع
2	البوار	2	عيتات	5	بعاصير	21	أنطلياس	24	الحازمية	4	الظريف
2	المقبية	1	سوق الغرب	2	الندبية	2	منقلة مزهر	1	الفياضية	8	مينا الحصن
4	عجلتون	1	كيفون	1	عين الحور	32	جل الدير	81	الحدث	1	باب ابريس
1	حريقة	3	بيصور	1	دوير النديبة	11	الفاش	1	الوروار	24	المرزعة
10	بلونة	1	عيناب	7	الحية	1	عمارة تلهوب	1	اللويزة	14	برج ابي حيدر
5	السهيلة	2	شوتون	1	جدرا	27	الزلقا	9	كفر شيما	6	اليسطا الفوقا
3	عين الريحانة	2	بساتين	3	الرميلة	8	بياقوت	6	وادي شحورر العليا	1	الملاعب البلدي
8	جعيثا	1	قبر شمون	1	الوردانيه	23	الضبية	1	حارة الست	33	الطريق الجديدة
6	غزير	2	كفر متى	3	المغربية	8	مزرعة دير عوكر	3	بسايا	1	الحرش
3	كفر حجاب	1	مجدل بعنا	2	الزرعرورية	51	المنصورية	1	بعلشميه	17	راس النبع
2	برج الفتوح	1	بدغان	2	دير القمر	6	الديشونية	2	دير مار الياس كحلونية	3	البشورة
3	شندبير	1	منصورية بحدمون	2	السمقانية	21	الغار	1	العيادية	6	اليسطا التحتا
1	جديدة غزير	1	بمهريه	1	دير كوشه	9	عين سعاده	1	قرية	1	البطركية
5	غوسما	9	قيد التحقق	1	دير بابا	1	عين نعام	6	راس المتن	1	مار مارون
1	دلينا	78	عكار	1	دمويت	37	روميه	1	دير الحرف	14	الرمول
1	بطحا	5	حلبا	1	فواره جعفر	7	بقايا	1	عاريا	54	الاشرفية
6	الكور	2	عديل	1	الكيرة	11	بصالم	1	الجمهور	2	الناصره
1	غدراس	7	منياره	1	المغيزه	13	نايه	1	المربانية	1	اوتيل ديو
2	بزمار	3	الحاكور	6	بعلطين	14	المطليب	2	صالميا	3	العديلة
4	حريصا	2	بقرزلا	1	دير دوريت	10	الرايه	1	حاصبيا المتن	1	كورنيش النهر
1	التمورة	1	جبر ايل	1	عيناب	3	بيت الكوك	6	حماتا	93	قيد التحقق
1	درعون	1	العيون	1	غريفة	9	قرنة شهبان	1	ضهر البيدر	109	جبيل
1	الحياطة	1	عيات	1	الجديدة	2	اليسار	1	القلعة	6	جبيل
1	القليعات	5	عكار العتيقه	3	بقيعاتا	9	الريوة	2	خلوات فالوغا	5	مستبنا
5	عشوت	1	الحيصا	2	عين وزين	2	بريج	1	الشباتية	5	بلاط
3	فيطرون	2	حكر الضاهري	1	الخريبة	13	بيت الشعار	1	بمريم	1	إده
1	رشمين	6	بنين	2	عماطور	1	ديك المحدي	2	بتخنيه	15	عشويت
2	كفر نبيان	1	المحمرة	1	الكلونية	4	عين عار	1	بتيتات	16	حالات
5	بلاط	1	برقايل	1	بتلون	11	مزرعة يشوع	1	قرنايل	1	فيدار
1	ميروبا	1	ندبو	3	معاصر الشوف	3	زكريت	1	ارصون	2	حصر ايل
2	عين التتور	1	شان	1	باتر	13	بكيافا	59	قيد التحقق	4	نهر ابراهيم
6	فاريا	1	مجدلا	5	قيد التحقق	2	عين الريحانة	51	الكورة	1	كفر كده
3	قيد التحقق	1	رحبه	85	زغرنا	1	الذب	3	اميون	1	اهمج
28	جزين	1	البييرة	23	زغرنا	6	بيت شياپ	2	كفر عفا	2	فرحت
7	جزين	1	بربارة	2	رشمين	4	المياسة	3	كفر صارون	2	مشمش
2	جزين عين مجدلين	5	شدرأ	1	بيادر رشمين	3	عين الخروبة	2	بزيبا	3	عنايا
5	قيتولي	1	الريحانية	2	كفر حاتا	8	عين علق	2	بصرما	1	حصون
1	حمصية	4	عميدون	3	أرده	1	العطشانة	2	عين عكرين	1	أونيس
1	عاريه	3	القيبات	2	حرف	1	شالوية القنيطرة	2	عابا	1	حافل
1	بتدين اللش	1	عندقت	9	مجدليا	1	الفريكه	1	كفتون	1	قزي
1	حرف	2	وادي خالد	1	حارة الجديدة	5	قرنة الحمرا	1	كفر حاتا	1	مشحلان
3	عازور	1	أكرم	2	علما	28	برماتا	1	بتوراتيچ	2	حبالين
1	عين المير	17	قيد التحقق	1	الخالدية	1	الرويسة	1	زكرون	5	حبوب
1	لبعا	33	البقاع الغربي	1	بشنين	1	جورة البلوط	1	دده	1	غرفين
1	شواليق	3	مشغرة	1	كرم سده	1	قنابية برمانا	2	أنفه	4	معاد
1	جسدنايا	2	خربة قنافار	1	إهدن	4	مار شعيا	1	راس مسقا	1	فقال
1	أنان	2	كفريا	1	عربة قرحيا	2	بعيدات	1	بحصاص	1	بزيون
1	قتالة	1	عانا	1	أيطو	11	بيت مري	5	ضهر العين	2	لاسا
1	مزرعة المطحنة	2	منصورة	3	مزيارة	8	المونتفردي	2	برسا	24	قيد التحقق
29	مرجعيون	2	جب جنين	2	سرعل	2	ضهر الصوان	1	النخلة	102	ظرابلس
2	إبل السقي	6	كامد اللوز	1	عشايش	2	المتين	18	قيد التحقق	11	الزيتون
2	قليعة	1	سمر	16	مرياطا	1	عين الصفصاف	40	البترون	1	باب الرمل
4	خيام	6	مرج	12	قيد التحقق	1	بولونيا	17	البترون	2	التل
6	كفر كلا	1	يحمز	23	المنيه الضنيه	3	المروج	1	كيا	9	القبة
1	طيبة	1	روضه	2	دير عمار	1	مرجيا	5	شكا	2	الزاهرية
1	حولا	6	قيد التحقق	9	المنيه	4	الخنشارة	1	كفيفان	2	التبانة
1	طلوسة	18	الهرميل	1	قرصينا	10	عينطورة	1	علالي	6	بساتين طرابلس
2	ميس الجبل	14	هرمل	1	بشنتا	5	ضهور الشوير	1	مراح شديد	19	مينا طرابلس 1
1	قبريخا	1	عقبة	2	كفر حبو	1	بتغرفل	1	بجدرون	1	الظلمون
1	قطرة	1	حوش السيد علي	4	بخعون	2	دوار	1	إجدبرا	5	اليداوي
6	مجدل سلم	2	قيد التحقق	4	قيد التحقق	1	شويا	1	عيرين	2	مخيم الداوي
2	قيد التحقق	6	راشيا						راس نحاش	42	قيد التحقق
		1	عيجا						حامات	6	حاصبيا
		2	عيتا الفخار						نتورين الفوقا	2	حاصبيا
		3	قيد التحقق						قيد التحقق	3	كوكبا
										1	قيد التحقق

المرجع: المعلومات الصادرة عن وزارة الصحة العامة

يمكن الاطلاع على التقرير وكافة التعاميم الرسمية الصادرة على الرابط: <http://drm.pcm.gov.lb>

أو عبر وسائل التواصل الاجتماعي @DRM_Lebanon

60	بنيت جبيل	172	النبطية	180	زحلة	169	بعبك	206	صور	197	صيدا
1	بنيت جبيل	14	نبطية التحتا	1	الميدان	46	بعبك	67	صور	35	صيدا القديمة
4	عيناتا	1	البياض	2	حوش الزراعة	1	ايعات	5	البيصن	4	هلالية
2	مارون الرأس	4	نبطية الفوقا	2	مار مخايل	1	طبية	1	جل البحر الشمالي	1	قياعة
2	عين ابل	1	مزرعة كفر جوز	7	الراسية	1	مجدلون	7	الرشيدية	11	حارة صيدا
4	عيترون	4	زبدن	7	البريارة	1	حوش بردى	33	برج الشمالي	2	ميه وميه
7	رميش	6	كفر رمان	12	المعلقة	1	مقنة	6	باتوليه	6	عين الحلوة
3	عينتا الشعب	4	شوكين	5	كرك نوح	3	كفر دان	1	سماعية	1	صالحية
4	تبنين	8	حوش	6	حوش الامراء	7	رامس بعبك السهل	1	جويا	1	كفريا
1	سلطانية	1	كفر تينيت	1	اراضي	1	فاكهة	2	مجادل	3	مجدليون
2	عينتا الجبل	1	كفور	2	مار الياس	2	العين	5	عينيت	7	عيرا
4	شعرا	3	جباع	9	فرزل	1	جبيلة	1	وادي جبيلو	3	قرية
2	حدانا	2	كفر فيلا	1	جزرتا	1	نبي عثمان	1	يانوح	1	بقسطا
3	خرية سلم	1	صربا	6	ابح	1	عرسال	6	بافلبي	8	غازية
3	حاريص	2	حومين الفوقا	3	قاع الريم	9	اللوة	3	باريش	5	مغدوشة
1	كفر دونين	4	عرب صالحيم	9	كسارا	1	زبود	1	سلعا	5	درب السيم
1	طبري	3	زفتا	1	عين العميقة	2	قاع بعبك	9	قانا	5	زعدرايا
5	كفرا	5	دير الزهراني	1	وادي العرايش	1	قرحا	5	معركة	1	مطبوريت
2	برج فلويه	4	تول	3	شثورا	5	يونوب	4	معروب	1	مطرية الثومر
1	صربين	3	نميرية	1	جلالا	10	دير الاحمر	1	جناتا	1	ارزي
1	غندورية	11	حاروف	2	مكسة	1	بصيلة الفوقا	3	عين بعال	9	خرايب
3	فرون	7	دوير	8	كنيسة	2	كنيسة	1	جوار النخل	8	زرارية
3	دبل	13	جيشيت	4	جديتا	1	برقا	1	بر غلية	3	عدلون
1	قيد التحقق	1	ميفدون	1	تعنايل	1	يمونة	7	بازورية	3	انصارية
		2	عدشيت الشقيف	6	سعدنايل	17	بدنايل	1	حناوي	1	بايلية
		2	عنا	4	قب الياس	1	تمنين الفوقا	1	طير دبه	1	خرطوم
		10	انصار	4	بوراج	5	بيت شاما	8	شهابية	2	غسانية
		4	زوطر الغربية	4	بر الياس	5	حوش الرفافة	4	رمادية	12	صرفند
		10	زوطر الشرقية	2	شمسين	3	تمنين التحتا	5	طورا	5	بيسارية
		10	قصيبة	5	مجدل عنجر	1	عقيدية	1	دير قاتون النهر	1	سكسكية
		8	قعقععية الجسر	6	رياق	7	شمسطار	1	صريفا	3	مروانية
		2	بريقع	14	علي النهري	1	حوش النبي	18	عباسية	6	عذوسية
		3	كفر صبر	2	دير الغزال	4	طاريا	1	شبريجا	1	مزرعة المصباح
		4	صير الغربية	2	تربل	3	سر عين التحتا	1	شعيتية	2	بنغول
		14	قيد التحقق	1	ماما	1	سر عين الفوقا	8	برج رخال	7	عنقون
				7	عين كفر زيد	2	حزين	3	قليلة	1	كفر بيت
				5	كفر زيد	1	خضر	1	قاسمية	2	كفر حثا
				24	قيد التحقق	2	سفري	1	منصوري	3	كفر ملكي
						3	نبي شيت	6	مجدل زون	26	قيد التحقق
						1	حور تعلا	5	بياضة		
						2	بريتال	1	نافورة		
						5	بوداي	1	علما الشعب		
						1	شليفا	1	ظهيرة		
						4	قيد التحقق	21	قيد التحقق		

توزع الحالات الإيجابية والحالات النشطة

توزع الحالات النشطة

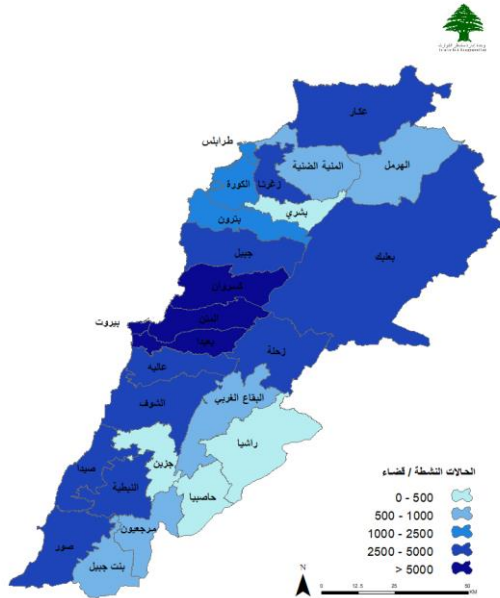

توزع الحالات الإجمالية

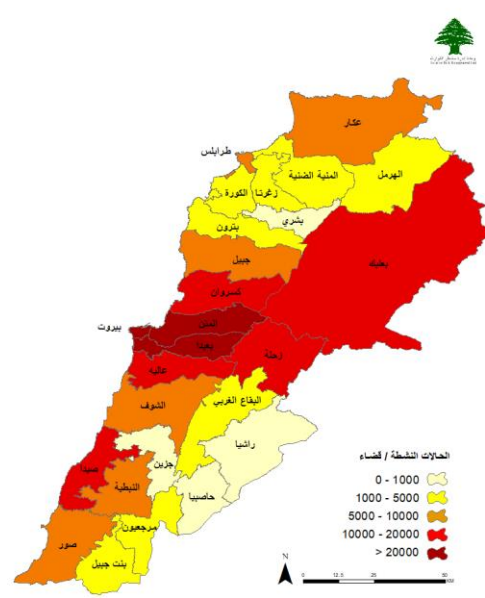

توزع الحالات التراكمية حسب الأفضية

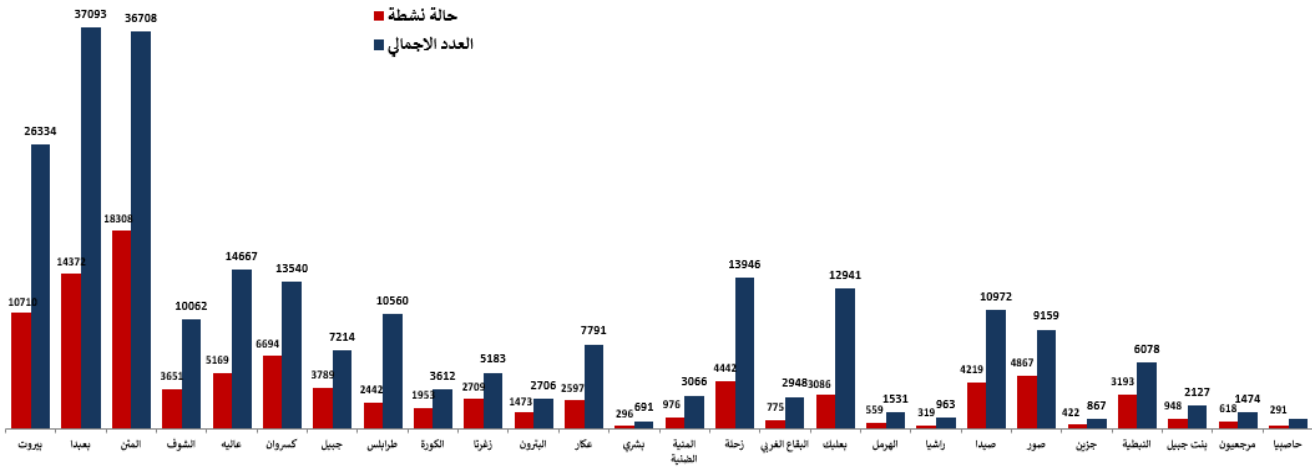

عدد الحالات الإيجابية خلال الـ 14 يوم الماضية حسب الأفضية

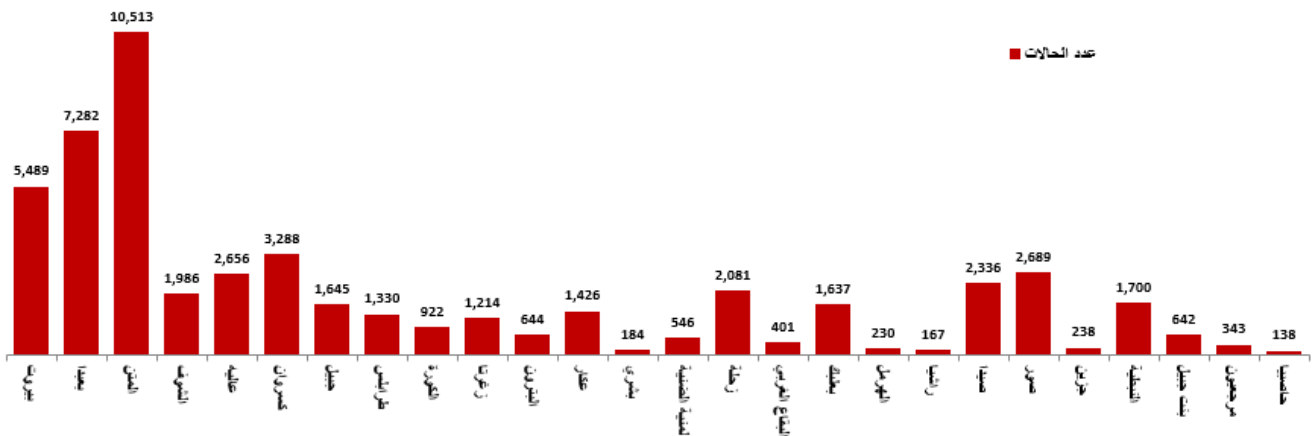

المرجع: المعلومات الصادرة عن وزارة الصحة العامة

يمكن الاطلاع على التقرير وكافة التعاميم الرسمية الصادرة على الرابط: <http://drm.pcm.gov.lb>

أو عبر وسائل التواصل الاجتماعي @DRM_Lebanon

توزع حالات الوفاة

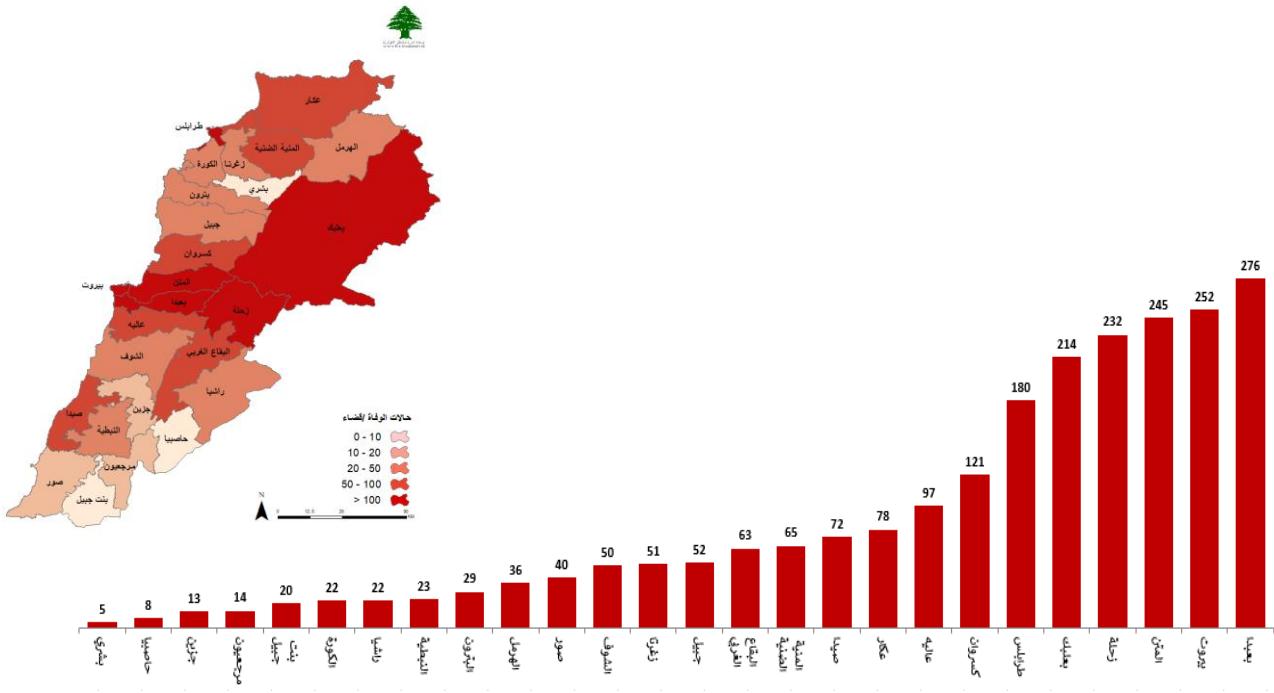

توزع حالات الوفاة حسب المستشفيات ومنطقة السكن

#	المستشفى	السكن (الجنس)	الجنس	العمر (سنة)	وجود مرافق مرخصة
1	تل ديمة	رحلة	ذكر	17	نعم
2	بعلبك الحكومي	الهرمل	انثى	25	نعم (حاصل)
3	عين وزين	عاليه	انثى	42	نعم
4	الجامعة الأمريكية	المتن	ذكر	47	نعم
5	التوى الأوسط الطبي	كسروان	انثى	48	نعم
6	مركز محافظة النبطية	المنية الضنية	ذكر	51	نعم
7	سيده زعترنا	زعترنا	انثى	53	نعم
8	عكا رحال	عكا	ذكر	55	نعم
9	بعلبك الحكومي	الهرمل	انثى	56	نعم
10	قلب يسوع	بعلبك	انثى	62	نعم
11	عين وزين (الطوارئ)	الشوف	ذكر	64	نعم
12	الحائك	كسروان	ذكر	64	نعم
13	ريفي	الهرمل	ذكر	65	نعم
14	الهرمل الحكومي	بعلبك	ذكر	66	نعم
15	جبل لبنان	المتن	انثى	66	نعم
16	طرابلس الحكومي	طرابلس	انثى	68	نعم
17	جبل عامل	صور	ذكر	69	نعم
18	سيده زعترنا	زعترنا	ذكر	70	كلا
19	ريفي	بعلبك	ذكر	72	نعم
20	جبل عامل	صور	انثى	73	نعم
21	الأرز (الطوارئ)	المتن	ذكر	73	نعم
22	حضان	الشوف	ذكر	75	كلا
23	عين وزين	الشوف	انثى	75	نعم
24	حيزام	صور	انثى	75	نعم
25	مركز الشمال الطبي	زعترنا	انثى	76	نعم
26	الجامعة الأمريكية	عكا	ذكر	76	نعم
27	المرج	بيروت	ذكر	77	نعم
28	المتلا	زغرتا	ذكر	78	كلا
29	دار الأمل	بعلبك	انثى	78	نعم
30	عين وزين	عاليه	ذكر	78	نعم
31	بنت جبيل الحكومي	بنت جبيل	ذكر	80	نعم
32	الحريزى الحكومي	بعلبك	انثى	81	نعم
33	دار الأمل	زحلة	انثى	81	نعم
34	عكا رحال	عكا	ذكر	81	نعم
35	حامد فرحات	البيقاع الغربي	انثى	81	نعم
36	جبل لبنان	كسروان	ذكر	81	نعم
37	الجامعة الأمريكية	مرجعيون	انثى	83	نعم
38	جبل عامل	صور	ذكر	83	نعم
39	عين وزين	الشوف	انثى	84	نعم
40	عين وزين	عاليه	ذكر	84	نعم
41	جبل عامل	بيروت	ذكر	84	نعم
42	جبل لبنان	بعلبك	ذكر	84	نعم
43	العزل	بعلبك	ذكر	85	نعم
44	قلب يسوع	بعلبك	انثى	86	نعم
45	الأرز	المتن	انثى	86	نعم
46	عين وزين	عاليه	انثى	91	نعم
47	ممرجال	كسروان	ذكر	91	نعم
48	سيده زغرتا	زغرتا	ذكر	92	كلا
49	المظلوم	المنية الضنية	انثى	93	نعم
50	العزل	البيقاع	ذكر	94	نعم
51	هيكل	طرابلس	ذكر	94	نعم
52	هيكل	طرابلس	ذكر	94	نعم

نسبة الوفيات خلال الـ 14 يوم المنصرمة حسب الأقسية

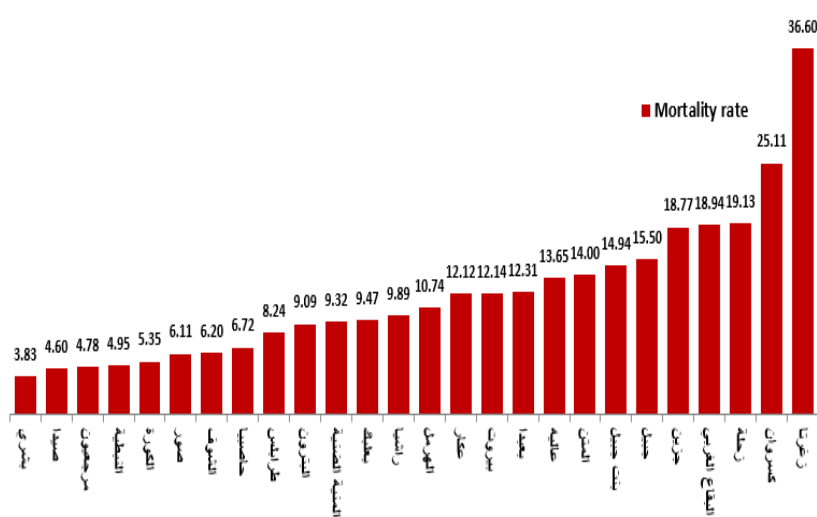

توزع حالات الوفاة حسب الفئة العمرية

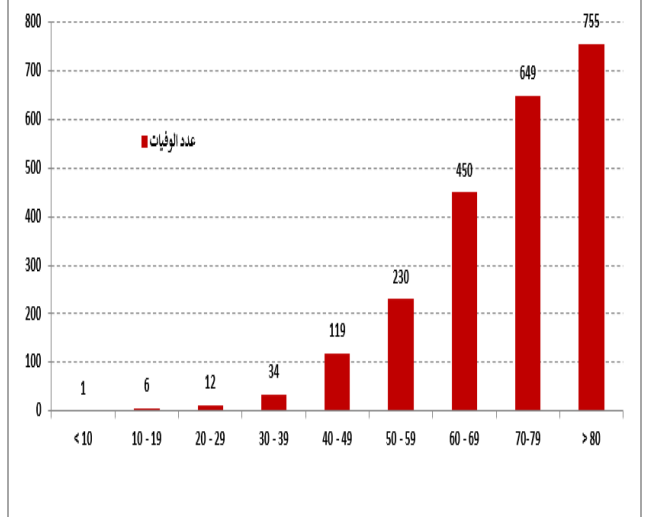

توزع حالات الشفاء

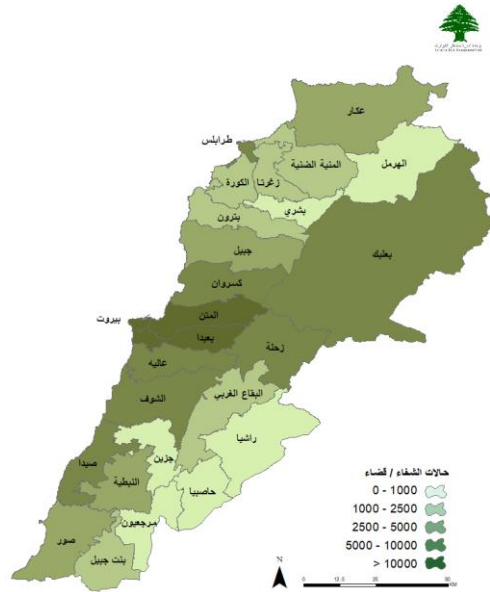

توزع حالات الشفاء التراكمية حسب الأفضية

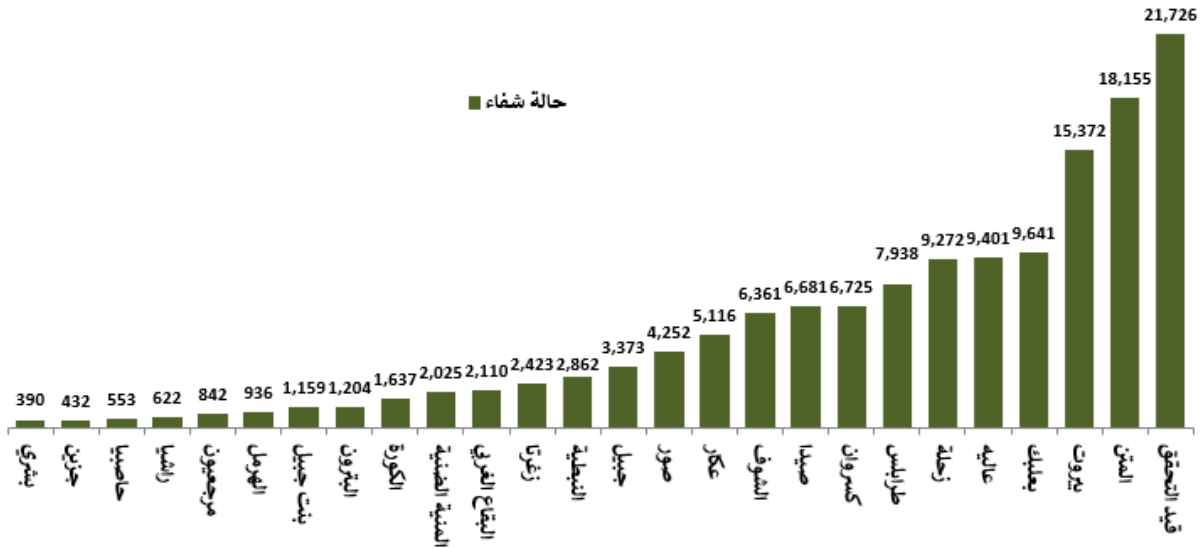

عدد حالات الشفاء خلال الـ 14 يوم المنصرمة حسب الأفضية

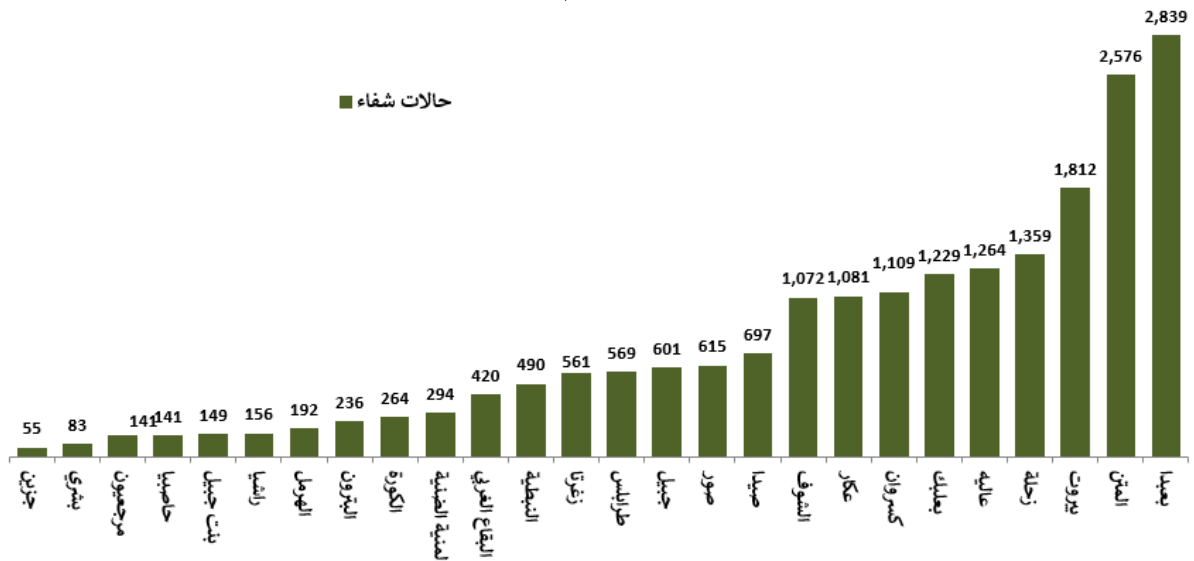

المراجع: المعلومات الصادرة عن وزارة الصحة العامة

يمكن الاطلاع على التقرير وكافة التعاميم الرسمية الصادرة على الرابط: <http://drm.pcm.gov.lb>

أو عبر وسائل التواصل الاجتماعي @DRM_Lebanon

متابعة طلبات تنقل المواطنين خلال فترة الإغلاق الكامل وفق آلية طلب الأدونات عبر منصة IMPACT لدى وزارة الداخلية والبلديات

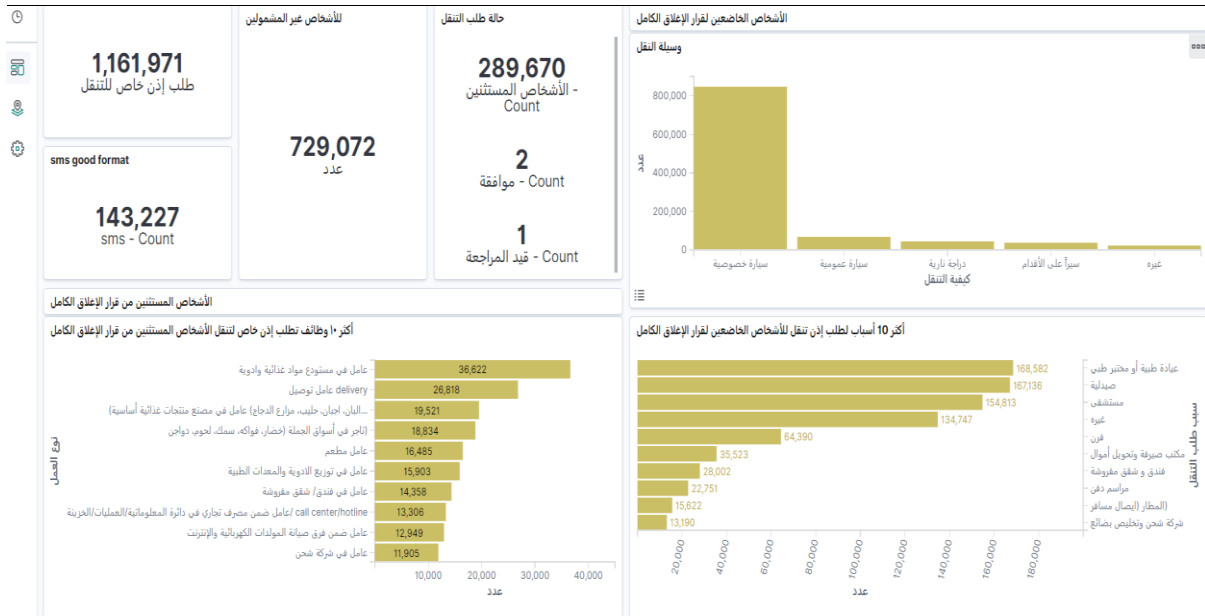

عدد الساعات المسموح Time Limit	الخيارات المتاحة Options	الرمز Code
1	فرد	1
2	صيدلية	2
4	عيادة طبية أو مختبر طبي	3
8	مستشفى	4
2	صيدلية زراعية وبيطرية	5
3	عيادات بيطرية	6
1	شراء صحيفة و/أو محطة و/أو مراكز التوزيع	7
2	مكتب صيرورة وتحويل أموال	8
4	شركة شحن وتخليص بضائع	9
4	تأمين / ضمان اجتماعي / تأمينية موظفي الدولة / مؤسسات صمامة	10
1	محطة محروقات	11
4	مركز طلب تأشيرة سفر معتمدة لدى السفارات الأجنبية في لبنان	12
2	محطة وشركة تحلية وتوزيع الغاز	13
6	المطار: استقبال مسافر	14
4	إيصال مسافر	14
اتجاه واحد	فندق وشقق مفروشة	15
8	مراسم دفن	16
	غير ذلك، حدد	17

طلب إذن الانتقال للأشخاص غير المستثنى من الإغلاق العام

إبراز الإذن للقوى الأمنية

التأكد من الحصول على الموافقة

ملء الاستمارة عبر الموقع الإلكتروني covid.pcm.gov.lb أو إرسال رسالة نصية على 1120

القرار رقم 26/م ص تاريخ 2021/1/11 - طلب إذن انتقال الأشخاص غير المشمولين باستثناءات الإغلاق العام: عبر الموقع الإلكتروني COVID.PCM.GOV.LB أو إرسال رسالة نصية على 1120

نسبة الحالات الإيجابية من عدد الفحوصات اليومية خلال الـ 14 يوم الماضية

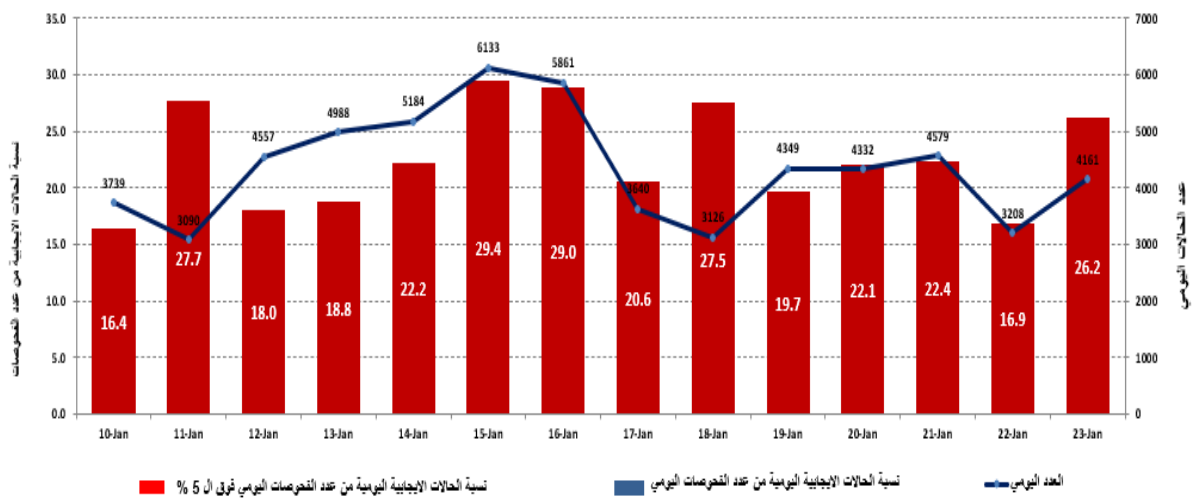

المرجع: المعلومات الصادرة عن وزارة الصحة العامة

يمكن الاطلاع على التقرير وكافة التعاميم الرسمية الصادرة على الرابط: <http://drm.pcm.gov.lb>

أو عبر وسائل التواصل الاجتماعي @DRM_Lebanon

المنحنى الوبائي حسب عدد الحالات اليومية

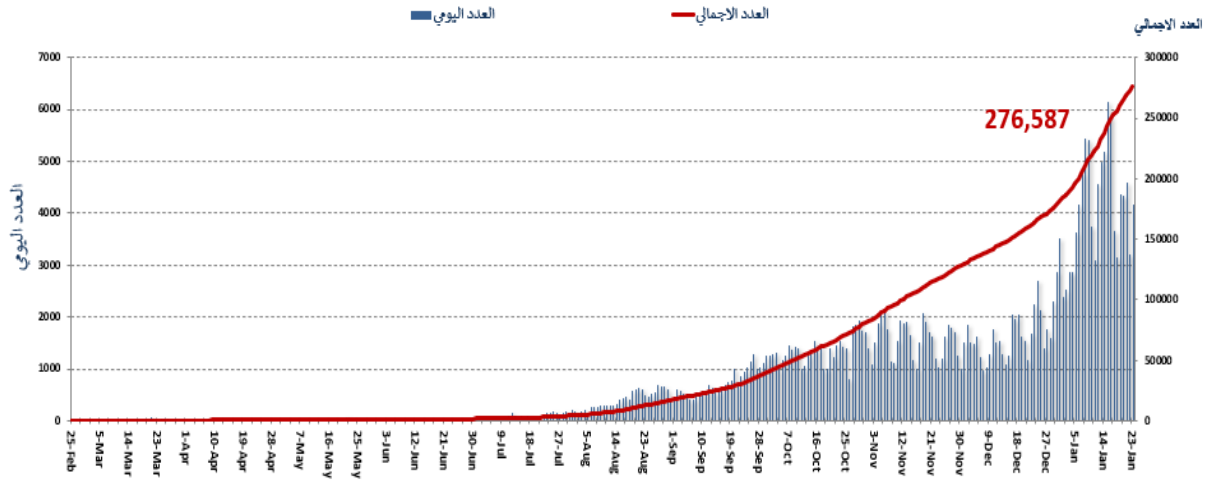

المرجع: المعلومات الصادرة عن وزارة الصحة العامة

توزع الحالات حسب العمر

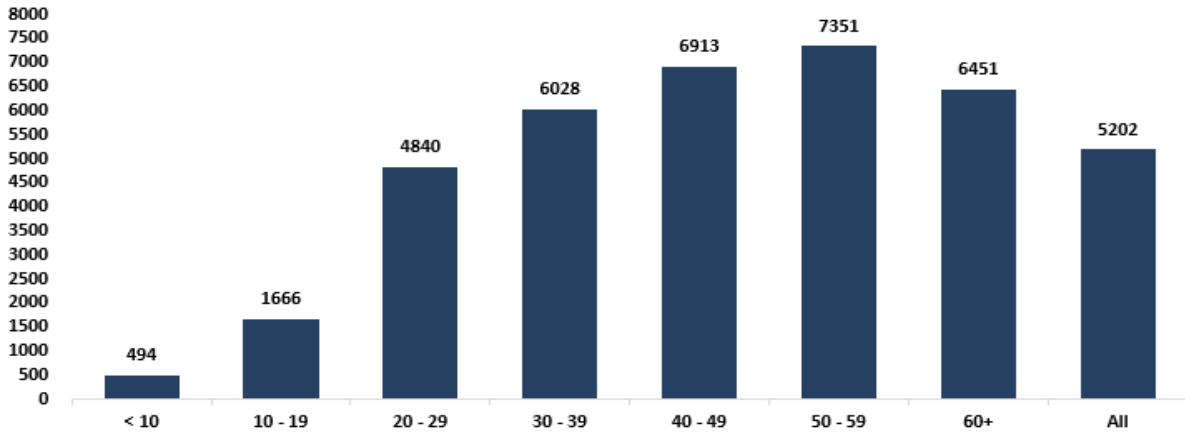

المرجع: المعلومات الصادرة عن وزارة الصحة العامة

نسبة إشغال مراكز العزل للحالات المصابة بفيروس كورونا

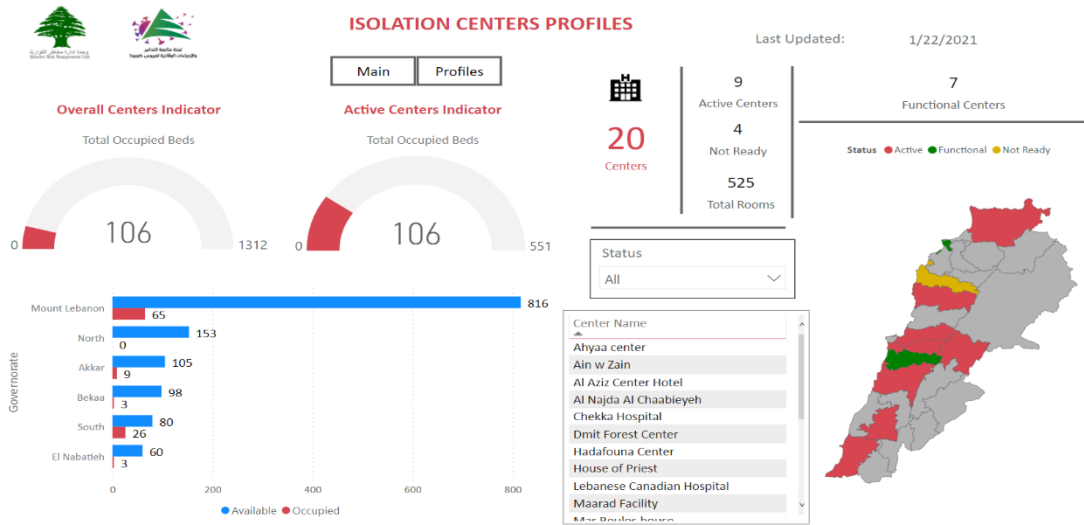

للمزيد من المعلومات حول توزع مراكز العزل ونسبة إشغالها، الدخول على الرابط التالي: <http://bit.ly/DRM-IsolationCentersProfiles>

ملاحظة: تم تجهيز هذه المراكز بالتعاون بين اللجنة الوطنية لمتابعة التدابير والإجراءات الوقائية لمواجهة فيروس كورونا والمحافظين والبلديات، برنامج الأمم المتحدة الإنمائي، منظمة الصحة العالمية، منظمة اليونيسيف، وزارة الصحة العامة، نقابة الممرضات والممرضين في لبنان، نقابة الاختصاصيين في العمل الاجتماعي.

يمكن الاطلاع على التقرير وكافة التعاميم الرسمية الصادرة على الرابط: <http://drm.pcm.gov.lb>

أو عبر وسائل التواصل الاجتماعي @DRM_Lebanon

الإجراءات قيد التنفيذ 2021/01/23

وزارة الصحة العامة

- أفادت وزارة الصحة العامة عن استكمال فحوص PCR لرحلات وصلت إلى بيروت وأجريت في المطار بتاريخي 20 و 21 كانون الثاني الجاري، وأظهرت النتائج وجود إحدى عشرة (11) حالة إيجابية موزعة على الرحلات التالية:

عدد الحالات	رقم الرحلة	الشركة	رحلة قادمة من
2021/01/20			
2	713	المصرية	القاهرة
1	828	التركية	اسطنبول
2021/01/21			
1	713	المصرية	القاهرة
1	311	MEA	عمان
2	266	MEA	اسطنبول
1	484	SR	دوسلدورف
3	953	الإماراتية	دبي
11			المجموع

الصليب الأحمر اللبناني

عدد الحالات التي تم نقلها إلى المستشفيات	عدد المستفيدين من حلقات التوعية	عدد المتدربين على إدارة مراكز الحجر الصحي	عدد المرافق التي تم تعقيمها	عدد المراكز التي تم توزيعها	عدد المنشورات التي تم توزيعها	عدد المرافق التي تم تعقيمها
15,667 (257 حالة جديدة)	142,632 (72 مستفيداً جديداً)	8,879	1,220 (12 مرافقاً جديداً)	48	1,274,023	241,165
عدد الفحوصات PCR التي تم نقلها إلى المختبرات	عدد المسعفين المدربين	عدد المدربين على إقامة حملات توعية	عدد المعدات التي تم توزيعها	عدد فحوصات PCR التي تم توزيعها	عدد المنشورات التي تم توزيعها	عدد المستفيدين من حملات متابعة إجراءات الوقاية
63,316	1498	321	270,335	48	1,274,023	241,165
عدد المتطوعين المدربين على نقل فحوصات PCR	عدد المتطوعين الجامعيين المدربين على إجراءات الوقاية في الشركات	عدد المتطوعين المدربين على إجراءات الوقاية في الشركات	عدد المستفيدين من المنصات الالكترونية	عدد الفحوصات PCR التي تم توزيعها	عدد المنشورات التي تم توزيعها	عدد المستفيدين من حملات متابعة إجراءات الوقاية
166	1025	1025	5,464 (288 مستفيداً جديداً)	48	1,274,023	241,165

الأجهزة الأمنية والعسكرية

المهام	الجهة																																																															
<ul style="list-style-type: none"> - توزيع مساعدات اجتماعية (400 ألف ليرة لبنانية) ومساعدات غذائية في كافة المناطق اللبنانية عبر مكتب التعاون العسكري المدني CIMIC. - موازنة الأجهزة الأمنية في تطبيق القرارات الصادرة عن مجلس الوزراء. - تفريق التجمعات وتوجيه المواطنين لضرورة الالتزام بالتدابير الوقائية. 	الجيش																																																															
<ul style="list-style-type: none"> - تسيير دوريات وإقامة حواجز ظرفية ونقاط مراقبة ثابتة ومتحركة في مختلف المناطق وتسطير محاضر ضبط بحق المخالفين لقرارات التبعية العامة. - توّزعت المحاضر التي تم تسييرها بحق المخالفين لقرارات التبعية العامة خلال الـ 24 ساعة المنصرمة حسب المناطق على النحو التالي: 	المديرية العامة لقوى الأمن الداخلي																																																															
<table border="1"> <thead> <tr> <th colspan="2">مجموع المحاضر منذ 2020/3/8</th> <th colspan="7">عدد محاضر الضبط خلال الـ 24 ساعة المنصرمة</th> </tr> </thead> <tbody> <tr> <td></td> <td></td> <td>1295</td> <td colspan="6">محاضر خطية بحق مؤسسات مخالفة لقرار التبعية العامة</td> </tr> <tr> <td>43503</td> <td>بيروت</td> <td>1140</td> <td colspan="6">محاضر خطية بحق أشخاص مخالفين (منع تجول، تباعد اجتماعي...)</td> </tr> <tr> <td>51956</td> <td>جبل لبنان</td> <td>796</td> <td colspan="6">محاضر خطية بحق الأشخاص المخالفين لقرار وضع كمامة</td> </tr> <tr> <td>20283</td> <td>البقاع</td> <td rowspan="2">9985</td> <td colspan="6" rowspan="2">المجموع</td> </tr> <tr> <td>18069</td> <td>الشمال</td> </tr> <tr> <td>17572</td> <td>الجنوب</td> <td>الجنوب</td> <td>الشمال</td> <td>البقاع</td> <td>جبل لبنان</td> <td>بيروت</td> <td></td> </tr> <tr> <td>151383</td> <td>المجموع</td> <td>1662</td> <td>1796</td> <td>1556</td> <td>3674</td> <td>1297</td> <td></td> </tr> </tbody> </table>	مجموع المحاضر منذ 2020/3/8		عدد محاضر الضبط خلال الـ 24 ساعة المنصرمة									1295	محاضر خطية بحق مؤسسات مخالفة لقرار التبعية العامة						43503	بيروت	1140	محاضر خطية بحق أشخاص مخالفين (منع تجول، تباعد اجتماعي...)						51956	جبل لبنان	796	محاضر خطية بحق الأشخاص المخالفين لقرار وضع كمامة						20283	البقاع	9985	المجموع						18069	الشمال	17572	الجنوب	الجنوب	الشمال	البقاع	جبل لبنان	بيروت		151383	المجموع	1662	1796	1556	3674	1297		
مجموع المحاضر منذ 2020/3/8		عدد محاضر الضبط خلال الـ 24 ساعة المنصرمة																																																														
		1295	محاضر خطية بحق مؤسسات مخالفة لقرار التبعية العامة																																																													
43503	بيروت	1140	محاضر خطية بحق أشخاص مخالفين (منع تجول، تباعد اجتماعي...)																																																													
51956	جبل لبنان	796	محاضر خطية بحق الأشخاص المخالفين لقرار وضع كمامة																																																													
20283	البقاع	9985	المجموع																																																													
18069	الشمال																																																															
17572	الجنوب	الجنوب	الشمال	البقاع	جبل لبنان	بيروت																																																										
151383	المجموع	1662	1796	1556	3674	1297																																																										
<ul style="list-style-type: none"> - الإفادة عن عدد الحالات الإيجابية الجديدة في مختلف المحافظات والأقضية والحالات في الحجر المنزلي وحالات الوفاة. - متابعة الإجراءات التي تقوم بها الفرق الطبية في مراكز فحص الوافدين في المطار وعلى المعابر الحدودية. - الإفادة عن عدم التزام المواطنين بقرار الاقفال ولا بالاجراءات الوقائية في منطقة البقاع الشمالي - تسيير دوريات في مختلف المحافظات وإقامة نقاط مراقبة ثابتة ومتحركة لمتابعة تنفيذ قرار الإغلاق العام بالتعاون مع البلديات. - الإفادة عن عدد الوافدين المحجورين في الفنادق وعدم التزام بعض الوافدين بالحجر الإلزامي. - الإفادة عن عدد الحالات الايجابية والوفيات في مختلف المناطق - الإفادة عن عدد من الاشكالات مع القوى الامنية والاحتجاجات والتجمعات وقطع طرقات في مختلف المناطق - التبليغ عن نسبة الالتزام بقرار التبعية العامة في المحافظات التي جاءت على النحو التالي خلال الـ 24 ساعة المنصرمة: 	المديرية العامة للأمن العام																																																															
<ul style="list-style-type: none"> - الإفادة عن عدد الوافدين المحجورين في الفنادق وعدم التزام بعض الوافدين بالحجر الإلزامي. - الإفادة عن عدد الحالات الايجابية والوفيات في مختلف المناطق - الإفادة عن عدد من الاشكالات مع القوى الامنية والاحتجاجات والتجمعات وقطع طرقات في مختلف المناطق - التبليغ عن نسبة الالتزام بقرار التبعية العامة في المحافظات التي جاءت على النحو التالي خلال الـ 24 ساعة المنصرمة: 	المديرية العامة لأمن الدولة																																																															
<table border="1"> <thead> <tr> <th>بيروت</th> <th>الجنوب</th> <th>الشمال</th> <th>عكار</th> <th>البقاع</th> <th>النبطية</th> <th>بعلبك الهرمل</th> <th>جبل لبنان</th> </tr> </thead> <tbody> <tr> <td>90%</td> <td>85%</td> <td>80%</td> <td>80%</td> <td>80%</td> <td>90%</td> <td>80%</td> <td>75%</td> </tr> </tbody> </table>	بيروت	الجنوب	الشمال	عكار	البقاع	النبطية	بعلبك الهرمل	جبل لبنان	90%	85%	80%	80%	80%	90%	80%	75%																																																
بيروت	الجنوب	الشمال	عكار	البقاع	النبطية	بعلبك الهرمل	جبل لبنان																																																									
90%	85%	80%	80%	80%	90%	80%	75%																																																									

وزارة الأشغال العامة والنقل

مطار رفيق الحريري الدولي (خلال الـ 24 ساعة المنصرمة)

الرحلات القادمة		الرحلات المغادرة	
عدد الرحلات	40	عدد الرحلات	39
عدد الوافدين	1514	عدد المغادرين	3012

المرافئ (خلال الـ 24 ساعة المنصرمة)

المرافئ	السفن القادمة		السفن المغادرة	
	العدد	قادمة من	العدد	الوجهة
بيروت	1	بيروت	1	الإسكندرون
	1	ليماصول	1	مرسين
	1	اسكندرون	1	صيدا
	1	ازمير	1	الجزائر
	1	اللاذقية		
	1	الاسكندرية		
شكا	1	كalamata	1	اسبانيا
المجموع	7		5	

قرارات / إجراءات عامة

- صدر عن رئاسة مجلس الوزراء القرار رقم 46/م ص تاريخ 2021/2/21 استناداً إلى توصية اللجنة الوزارية المكلفة متابعة موضوع التدابير والإجراءات الوقائية لفيروس كورونا في اجتماعها بتاريخ 2021/1/21، حيث قرر السيد رئيس الجمهورية والسيد رئيس مجلس الوزراء إعطاء موافقة استثنائية لتمديد العمل بقرار الإغلاق رقم 26/م ص بتاريخ 2021/1/11 لغاية الساعة الخامسة صباحاً من يوم الإثنين الموافق فيه 2021/2/8، على أن يعاد النظر بالاستثناءات أو استثناء بعض الحالات الطارئة والمستجدة بموجب قرار يصدر عن السيد رئيس مجلس الوزراء بعد استطلاع رأي الوزراء المعنيين واستناداً إلى طلب يقدم إلى غرفة العمليات الوطنية لدى رئاسة مجلس الوزراء بواسطة رسالة نصية قصيرة على الرقم 1120 أو من خلال الموقع الإلكتروني covid.pcm.gov.lb أو من خلال تطبيق خاص ينشأ لهذه الغاية. (يمكن الاطلاع على النص الكامل للقرار على الموقع: <http://drm.pcm.gov.lb>).

- صدر عن لجنة متابعة التدابير والإجراءات الوقائية لمواجهة كورونا التوصيات الصادرة عن اجتماعها بتاريخ 2021/1/20 التي جاء فيها:

- التأكيد على التوصية السابقة لجهة ضرورة استمرار الإغلاق الكامل لمدة أقلها ثلاثة أسابيع مع التشدد في تنفيذ كافة موجباته.
- وزارات الصحة العامة والأشغال العامة والنقل والسياحة مراجعة الإجراءات المعتمدة بالنسبة للوافدين عبر مطار رفيق الحريري الدولي لجهة التدابير المتعلقة بالحجر الإلزامي في الفنادق بهدف تقييم جدواها.
- معالجة كافة الحاجات والطلبات المتعلقة بالقطاعات المستثناة والضرورية خلال الإغلاق من خلال غرفة العمليات الوطنية لدى رئاسة مجلس الوزراء وفقاً للآلية المعتمدة.
- وزارة الصحة العامة صرف النظر عن وضع خطة بالتعاون مع المختبرات التابعة للجامعات الأكاديمية العلمية لتحديد التسلسل الجيني للحالات الإيجابية بهدف تقييم السلالة الجديدة لفيروس كورونا في المجتمع اللبناني، وذلك بسبب الكلفة المادية المرتفعة، على أن تقوم منظمة الصحة العالمية بالتعاون مع الوزارة بتحديد ووضع المعطيات العلمية في هذا الخصوص.

- صدر عن غرفة العمليات الوطنية، وبناءً على القرار رقم 26/م ص تاريخ 2021/1/11، الدليل الإلكتروني لتقديم طلب الحصول على إذن خاص للخروج في ظل الإقفال العام من 2021/01/14 لغاية 2021/01/25 وذلك للأشخاص المشمولين وغير المشمولين باستثناءات قرار الإغلاق الكامل من خلال ملء الاستمارة عبر الموقع الإلكتروني covid.pcm.gov.lb أو إرسال رسالة نصية على 1120 تتضمن الاسم الثلاثي، القضاء، ورقم الخيار من ضمن اللائحة المحددة، حيث استثنى من هذا القرار موظفو المديرية العامة لرئاسة الجمهورية، والأمانة العامة لرئاسة مجلس النواب ورئاسة مجلس الوزراء ووزارتي الدفاع الوطني والداخلية والبلديات والقضاء والعسكريين وموظفو القطاعين الصحي والصيدلاني والعمالون في السلك الدبلوماسي وعناصر الأمم المتحدة ووسائل الإعلام والإعلاميون (يمكن الاطلاع على الدليل كاملاً على الرابط: <http://drm.pcm.gov.lb>).

- بعد اطلاع المجلس الأعلى للدفاع على توصيات اللجنة الوزارية المكلفة متابعة التدابير والإجراءات الوقائية لفيروس كورونا في اجتماعها برئاسة رئيس مجلس الوزراء صباح 2021/1/11، وإجراء بعض التعديلات عليها بموافقة فخامة رئيس الجمهورية ودولة رئيس الحكومة، صدر عن رئاسة مجلس الوزراء بتاريخ 2021/1/11 القرار رقم 26/م ص الذي يتعلق بالإغلاق الكامل للبلاد اعتباراً من صباح يوم الخميس الموافق فيه 2020/1/14 ولغاية صباح يوم الإثنين الموافق فيه 2021/1/25. أبرز ما جاء في القرار:

- إلزام الوافدين من بغداد، اسطنبول، أضنا، القاهرة واديس ابابا بإجراءات متشددة.
- منع حركة المسافرين عبر الحدود البرية باستثناء الترانزيت.
- وجوب تعبئة الاستمارة المخصصة على التطبيق الإلكتروني (#معاً_ضد_الكورونا) لجميع الوافدين إلى لبنان.
- إجراء تقييم دوري من قبل لجنة مؤلفة من وزراء الداخلية والبلديات والصحة العامة والسياحة والأشغال العامة والنقل.
- التشدد في تطبيق القوانين التي تعاقب المستشفيات التي لا تستقبل الحالات الطارئة بما فيها حالات الكورونا.
- منع الخروج والولوج إلى الشوارع والطرق اعتباراً من الساعة الخامسة من صباح يوم الخميس الموافق فيه 2021/1/14 ولغاية الساعة الخامسة من صباح يوم الإثنين الموافق فيه 2021/1/25 مع بعض الاستثناءات المحددة في القرار.
- إقفال جميع الإدارات والمؤسسات العامة والمصالح المستقلة والجامعات والمدارس الرسمية والخاصة والحضانات على اختلافها والحدائق العامة والأرصيف البحرية والملاعب الرياضية العامة والخاصة الداخلية والخارجية منها وكازينو لبنان مع بعض الاستثناءات المحددة.
- استثناء المؤسسات الرئيسية لدى وزارة الدفاع الوطني ووزارة الداخلية والبلديات وإضافة إلى المديرية العامة لأمن الدولة والصليب الأحمر اللبناني والدفاع المدني وافواج الاطفاء على اختلافها، بالإضافة إلى المديرية العامة للضمان الاجتماعي والمديرية العامة لتعاونية موظفي الدولة وصناديق التعاضد الضامنة وشركات التأمين والمراقبين الصحيين والمدققين والـ TPA، وذلك بما يرتبط بالموافقات الاستثنائية والصحية والصيدلانية والمخبرية، كما استثناء وزارة الصحة العامة وفرقها الميدانية والتطوعية والمستشفيات والمستوصفات الحكومية ومراكز الرعاية الاجتماعية وكل ما يرتبط بالقطاع الصحي في المجالات الاستثنائية والصيدلانية والمخبرية والأدوية، واستثناء مطار رفيق الحريري الدولي وكل ما يرتبط بإدارته كما وإدارة جميع المرافئ البحرية والبرية، واستثناء مؤسسة كهرباء لبنان وسائر المؤسسات والشركات التي تتولى تأمين وتوزيع التيار الكهربائي في جميع المناطق اللبنانية وذلك بكل ما يرتبط بالإنتاج والتغذية والتوزيع والصيانة الطارئة، إضافة إلى استثناء المديرية العامة للنظف لدى وزارة الطاقة والمياه وإدارة منشآت النفط، وذلك بكل ما يرتبط بتأمين المحروقات وتوابعها وتخزينها وتوزيعها بما فيها محطات المحروقات والشركات والمؤسسات التي تتولى استيراد وتخزين وتوزيع الغاز والمديرية العامة للموارد المائية والكهربائية ومؤسسات المياه والمصلحة الوطنية لنهر الليطاني والمديرية العامة للاستثمار، وذلك بما يرتبط بتأمين المياه وتخزينها وتوزيعها والشركات والمؤسسات الخاصة التي تتولى تعبئة وتوزيع المياه. كما تستثنى وزارة الاتصالات وهيئة أوجيرو وكل ما يرتبط بقطاع الاتصالات، إضافة إلى القضاء والمحامين بما يرتبط بتأمين المحاكمات عن بُعد من أجل البت بطلبات إخلاء سبيل

الموقوفين كما والنظر في القضايا الطارئة والأمور المستعجلة، واستثناء رؤساء وأعضاء السلك الدبلوماسي والصليب الأحمر الدولي، وعناصر الأمم المتحدة. كما ويستثنى رجال الدين المولجون بمهام في المراكز الاجتماعية.

- أفعال دور العبادة والغاء المناسبات الدينية على اختلافها بالتنسيق مع المرجعيات الدينية.
- الطلب إلى وزارة الإعلام اتخاذ الإجراءات اللازمة لتكثيف حملات التوعية.

مخالفات قرارات التعبئة العامة

- عدم التزام عدد كبير من المحلات المستثناة من قرار الإقفال بقرارات التعبئة العامة والتدابير الوقائية المطلوبة.
- عدم التزام المواطنين بالتدابير الوقائية (وضع الكمامة والحفاظ على التباعد الاجتماعي).
- خرق لقرار منع التجول.

عند الشعور بأية عوارض، الاتصال مباشرة على الرقم الساخن لوزارة الصحة العامة: 1214 أو 01/594459



المختبرات التي لم تلتزم بالإجراءات المعتمدة من قبل وزارة الصحة العامة حول المعلومات المطلوب تسجيلها للحالات المصابة خلال الـ 24 ساعة المنصرمة المختبرات التي لم تحدد القضاء (خلال الـ 24 ساعة المنصرمة)

عدد الحالات الإيجابية دون تحديد القضاء	المختبرات / المستشفيات
29	مستشفى رفيق الحريري الجامعي
40	مختبرات الهادي
6	مختبرات PHD
1	مستشفى سان جورج الحدث
4	مختبرات المشرق
6	مختبرات العائلات
2	مستشفى أبو جودة
7	مركز فحوصات الوافدين في مطار رفيق الحريري الدولي
5	مستشفى راغب حرب
4	مستشفى الجامعة الأميركية
3	مستشفى الياس الهراوي الحكومي
2	مستشفى أوتيل ديو
2	مختبرات CEMA
1	مستشفى الرسول الأعظم
1	مستشفى عين وزين
1	مختبرات السلام
1	مستشفى تل شيحا

المختبرات التي لم تحدد مكان السكن (خلال الـ 24 ساعة المنصرمة)

عدد الحالات الإيجابية دون تحديد مكان السكن	المختبرات / المستشفيات
47	مختبرات INOVIE
29	مستشفى رفيق الحريري الجامعي
40	مختبرات الهادي
11	مختبرات PHD
9	مختبرات الكريم
15	مختبرات المشرق
1	مستشفى سان جورج الحدث
1	مختبرات فونتنا
9	مستشفى ابو جودة
7	مركز فحوصات الوافدين في مطار رفيق الحريري الدولي
4	مستشفى الجامعة الأميركية
6	مختبرات العائلات
4	مختبرات عقبي وبولس
1	مستشفى تل شيحا
1	مستشفى سرحال
2	المركز الطبي للتشخيص العلاجي MDTC
22	مختبرات السلام
21	مستشفى راغب حرب
3	مختبرات CEMA
3	مستشفى الياس الهراوي الحكومي
2	مستشفى أوتيل ديو
2	مستشفى حمود

1	مستشفى الرسول الأعظم
1	مستشفى النبطية الحكومي
1	مستشفى عين وزين

المختبرات التي لم تحدد رقم الهاتف (خلال الـ 24 ساعة المنصرمة)

عدد الحالات الإيجابية دون تحديد رقم الهاتف	المختبرات / المستشفيات
1	مستشفى رفاق
1	مستشفى بعيدا الحكومي
1	مختبرات العائلة
1	مستشفى النبي
1	مستشفى ألبرت هيكل
1	مستشفى مركز الشمال
1	مستشفى الياس الهرابي الحكومي

المرجع: المعلومات الصادرة عن وزارة الصحة العامة

يمكن الاطلاع على التقرير وكافة التعاميم الرسمية الصادرة على الرابط: <http://drm.pcm.gov.lb>

أو عبر وسائل التواصل الاجتماعي @DRM_Lebanon

اللائحة المحدثة للمختبرات المعتمدة من قبل وزارة الصحة العامة لإجراء فحوصات الـ PCR

المختبرات الحكومية المؤهلة لإجراء التشخيص المخبري لفيروس كورونا بطريقة الـ PCR-RT

المختبر	الموقع
RHUH	مستشفى رفيق الحريري الجامعي
HALBA Governmental Hospital	مستشفى حلبا الحكومي
TRIPOLI Governmental Hospital	مستشفى طرابلس الحكومي
BATROUN Governmental Hospital	مستشفى البترون الحكومي
Ftuh Kesserwan Gov. Hospital	مستشفى فتوح كسروان الحكومي (البوار)
Seblin Governmental Hospital	مستشفى سبلين الحكومي
Saida Governmental Hospital	مستشفى صيدا الحكومي
NABIH BERRI Gov. Hospital	مستشفى نبيه بزّي الحكومي الجامعي
TEBNIN Governmental Hospital	مستشفى تبنين الحكومي
BINT JBEIL Governmental Hospital	مستشفى بنت جبيل الحكومي
BAALBECK Gov. Hospital	مستشفى بعلبك الحكومي
Hermel Governmental Hospital	مستشفى الهرمل الحكومي
ELIAS EL HRAWI Gov. Hospital	مستشفى الرئيس الياس الهرابي الحكومي
Baabda Governmental Hospital	مستشفى بعيدا الحكومي

المختبرات الخاصة المؤهلة لإجراء التشخيص المخبري لفيروس كورونا بطريقة الـ PCR-RT

المختبر	الموقع
AUBMC	مستشفى الجامعة الأميركية
Hôtel Dieu de France	مستشفى أوّيل ديو الجامعي
Laboratoires Rodolphe Mérieux (Université Saint-Joseph)	مختبرات رودولف ميرييو (الجامعة اليسوعية - المتحف)
George-Saint UMC Hospital	مستشفى القديس جاورجيوس الجامعي
General Makassed Hospital	مستشفى المقاصد
LAU Medical Center - Rizk Hospital	مستشفى رزق الجامعي
CHU - Geitawi Libanais Hospital	مستشفى اللبناني الجعيتاوي الجامعي
Hôpital Notre-Dame du Rosaire	مستشفى الوردية
Clemenceau Medical Center (CMC)	مركز كليمنصو الطبي
Doctors' Center	مختبر مركز الأطباء
Fontana Laboratories	مختبر فونتانا (الحمرا)
General Security Laboratories	مختبر الأمن العام (العدلية)
CEMA	مختبر سيما
Ghorra-Jabre Laboratories	مختبرات جبر وجرّة
Saint Marc Medical & Diagnostic Center	مختبر السان مارك
PHD	مختبر PHD
Saint Joseph Medical Center	مختبر مركز مار يوسف الطبي
Dar al Hawraa Medical Center	مختبر دار الحوراء
Laboratoire Moderne (Modern Lab.- Berjaoui)	المختبرات الحديثة
Sahel General Hospital (SGH)	مستشفى الساحل
Al Zahraa Hospital	مستشفى الزهراء الجامعي
Al Rassoul Al Aazam Hospital	مستشفى الرسول الأعظم
Bahman Hospital	مستشفى بهمن
National Diagnostic Services Company (NDSC)	مختبر ناشيونال دياغنونستك سيرفس كومباني
Center Diagnostic Medical	مختبر الدكتور محمود عثمان - مركز التحاليل الطبية
ADC (Center Diagnostic American)	مختبر أميريكين دياغنونستك سنتر
Mount Lebanon Hospital	مستشفى جبل لبنان
Hadath - George-Saint Hôpital	مستشفى السان جورج الحدت

Laboratory Al Hadi	مختبر الهادي	بعيدا
INOVIE	INOVIE Liban- مختبر	بعيدا
Molecular Biology and Cancer immunology Laboratory in LU	مختبر علم الأحياء الجزيئية في الجامعة اللبنانية	الحدث
Sacré - Coeur Hôpital	مستشفى قلب يسوع	الحازمية
Clinigene	مختبر كلينيجان	الحازمية
Dr. Samir Serhal Hospital	مستشفى سرحال	المتن
Life for Trans medical	مختبر ترانسيميديكال فور ليف	المتن
Hopital St. Joseph	مستشفى مار يوسف (مركز ريموند وعابدة نجار)	المتن
Haroun Hospital	مستشفى هارون	الزلفا
St. Michel Lab	مختبرات سان ميشال للتحاليل الطبية	المتن
	مختبر مركز الشرق الأوسط الصحي ش.م.ل	بصاليم
Bellevue Medical Center (BMC)	مستشفى بلفو	المنصورية
Haykal Albert Hôpital	مستشفى هيكل	الكورة
University of Balamand	مختبر جامعة البلمند	الكورة
Hopital El Koura	مستشفى الكورة	الكورة
Centre Hospitalier du Nord (CHN)	مركز الشمال الاستشفائي	زغرتا
Mazloun Hospital	مستشفى المظلوم	طرابلس
Al Mounla Hospital	مستشفى المنلا	طرابلس
Nini Hospital	مستشفى النبي	طرابلس
LMSE	مختبر ميكروبيولوجيا الصحة والبيئة، المعهد العالي للدكتوراه، الجامعة اللبنانية	طرابلس
Islamic Charitable Hospital	المستشفى الإسلامي الخيري	طرابلس
Secours des Dame-Notre – CHU	مستشفى سيدة المعونات الجامعي	جبيل
Boulos & Akiki Lab	مختبر عقيلي وبولس	جبيل
Wakim Centre Médical	مختبر واكيم	جونية
Hospital Wzein Ain	مستشفى عين وزين	الشوف
Eva Lab	مختبر إيفا لاب	عرمون
UMC Hospital Hammoud	مستشفى حمود الجامعي	صيدا
Al Karim Medical Laboratory (KML)	مختبر الكريم	صيدا
Family Medical Laboratories	مختبر العائلة	الغازية
Hospital Harb Ragheb Sheikh	مستشفى الشيخ راغب حرب	النبطية
SDC (Center Diagnostic Sabbah)	مختبر الصباح	النبطية
Al Salam Laboratories	مختبر السلام	النبطية
Jabal Amel Hospital	مستشفى جبل عامل	صور
Mashrek Diagnostic Center (MDC)	مختبر المشرق	صور
Dar Al Hikmah Hospital	دار الحكمة	بعلبك
Hospital University Dar Al Amal	مستشفى دار الأمل الجامعي	بعلبك
Medical Care Laboratories - Baalbek	مختبرات العناية الطبية	بعلبك
Medical Care Laboratories - Labweh	مختبرات العناية الطبية	اللبوة
Hospital General Khoury	مستشفى خوري	زحلة
MCC (Center Care Medical)	مختبر ميديكال كير سنتر	زحلة
Hopital Libano-Francais	المستشفى اللبناني الفرنسي	زحلة
Hopital Reyak	مستشفى رياق	رياق
Hopital El Mayas	مستشفى المياس	شثورة

مختبرات المستشفيات العسكرية

Hôpital Central Militaire	المستشفى العسكري المركزي في بيروت	بيروت
---------------------------	-----------------------------------	-------

المختبرات المؤهلة لأخذ عينات "المسحات الأنفية" بطريقة Drive-Thru

Medical Diagnostic Treatment Center (MDTC)	مختبر ميديكال دياغنونستك تريتماننت سنتر (الحمراء)	بيروت
ALS CIC SAL Med-Lab	مختبر ميد لاب الحمراء – الجفنيور	بيروت
Itani Medical Laboratories	مختبرات عيتاني	بيروت
Sakiet Al Janzir Laboratories	مختبر ساقية الجنزير	بيروت
ABC Laboratories	مختبر أ ب سي	الأشرفية
Mouawad Medical Laboratory	مختبرات معوض الطبية	الشيح
Rihan Medical Center	مختبرات الشياح (د. فواد ريجان)	الشيح
United Healthcare Center	مختبرات المتحدة للرعاية الصحية	الشيح
Al Naqaa Medical Center	مختبر النقاء الطبي	الأوزاعي
Laboratoire le Boulevard	مختبرات البولفار	بدارو
CHU Al Yussef	مركز اليوسف الاستشفائي التعليمي	حلبا
Kesserwan Medical Center	مركز كسروان الطبي	كسروان
Lab Expert	مختبر إكسبرت لاب	المنصورية
Saint Elie Laborator	مختبر سانت ايلي	انطلياس
BMP Laboratory	مختبر ب م ب	ذوق مصبح
Laboratoire Dr. Elie Taleb	مختبر الدكتور ايلي طالب	جونية
MEMER Leb	مختبرات الشرق الأوسط للتحاليل الطبية	جونية
Family Clinic	مختبر فاميلي كلينيك	صيدا
First Lab	مختبر فيرست لب	العاقبية
Riyad Medical Laboratories	مختبرات الرياض الطبية	جب جنين
ADC	مختبر مركز التشخيص الطبي	جب جنين
LAB Life	مختبر لايف لاب	بعلبك

Begaa Medical Lab	مختبر مركز البقاع الطبي	زحلة
Laboratoires Saint George	مختبرات السان جورج	زحلة
Araibi Medical Laboratories	مختبرات العربي الطبيّة	رياض

المرجع: المعلومات الصادرة عن وزارة الصحة العامة

يمكن الاطلاع على التقرير وكافة التعاميم الرسمية الصادرة على الرابط: <http://drm.pcm.gov.lb>

أو عبر وسائل التواصل الاجتماعي @DRM_Lebanon